



metselaars makelaardij

uw vertrouwen waard



De Vlos 13, Nuenen



De Vlos 13, Nuenen

Een perfecte combinatie van ruimte, comfort en luxe!

Welkom in deze royale, uitgebouwde twee-onder-een-kapwoning, gelegen in een rustige woonwijk in het mooie Nuenen Oost. Deze woning biedt alles wat je zoekt: een prachtige ruime open keuken, een zonnige tuin op het westen en een moderne uitstraling. Met vier slaapkamers, zonnepanelen en een eigen oprit, is dit de ideale woning voor gezinnen die op zoek zijn naar comfort en duurzaamheid.

ALGEMEEN:

Woonoppervlakte: 110 m².

Inhoud: 461 m³.

Perceeloppervlakte: 225 m².

Bouwjaar: ca. 1984.

Energielabel: B.

- Uitgebouwde twee-onder-een-kapwoning op een rustige locatie in Nuenen Oost.
- Luxe, moderne open keuken (2019) met natuurstenen werkblad en inbouwapparatuur.
- Zonnige achtertuin op het westen met terras, gazon en vijver.
- Vier ruime slaapkamers verdeeld over twee verdiepingen.
- Voorzien van zonnepanelen voor extra duurzaamheid.
- Ruime garage met toegang tot de tuin en oprit.



BEGANE GROND

Bij binnenkomst via de overdekte entree stap je in de stijlvolle hal, voorzien van spachtelputz wanden en een moderne tegelvloer. De hal biedt toegang tot het toilet, de meterkast en de woonkamer. De meterkast is volledig vernieuwd en uitgerust met krachtstroomaansluiting, wat zorgt voor toekomstbestendige voorzieningen.

De luxe doorzonwoonkamer is een ware eyecatcher. Grote raampartijen zorgen voor een overvloed aan natuurlijk licht, terwijl de strakke stucwerk wanden en plafonds een moderne uitstraling creëren. De gehele begane grond, inclusief de royale open keuken, is voorzien van een tegelvloer met comfortabele vloerverwarming. Vanuit de woonkamer heb je toegang tot de trap naar de eerste verdieping, een trapkast met opbergruimte, en de achtertuin via zowel een schuif- als loopdeur.

Keuken

De in 2019 vernieuwde open keuken is een droom voor iedere kookliefhebber. Met een moderne hoekopstelling, natuurstenen werkblad en luxe inbouwapparatuur is deze keuken van alle gemakken voorzien. Een verrijdbaar eiland zorgt voor extra flexibiliteit. Vanuit de keuken stap je zo de zonnige achtertuin in.



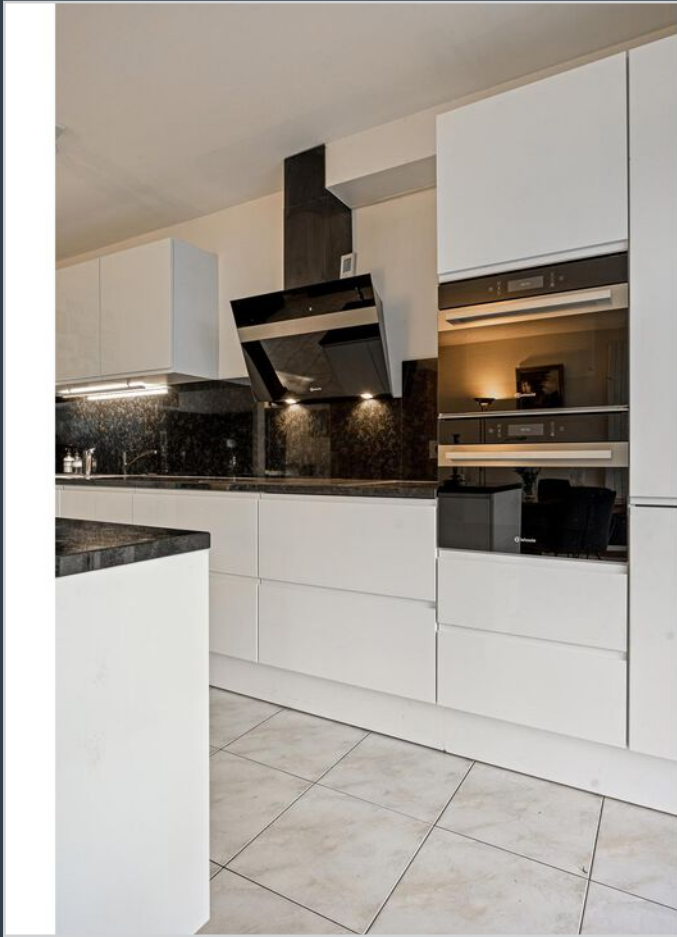



EERSTE VERDIEPING

Via de fraai gerenoveerde vaste trap bereik je de eerste verdieping, waar zich drie ruime slaapkamers en een luxe badkamer bevinden. Alle slaapkamers zijn uitgerust met hardhouten kozijnen en ventilatieroosters. De twee slaapkamers aan de voorzijde hebben een stijlvolle PVC-vloer met houtmotief en strakke plafonds. Hier is ook nieuw HR++ geplaatst in 2022.

De royale ouderslaapkamer aan de achterzijde is uitgebouwd en biedt toegang tot een zonnig dakterras, perfect voor een moment van rust. De kamer is zeer licht door de vele ramen en voorzien van hoogwaardige isolerende beglazing.

Badkamer

De ruime badkamer is volledig betegeld en voorzien van een luxe douchecabine, ligbad met jets, een vrij hangend toilet (2021) en een modern badmeubel met dubbele wastafel.

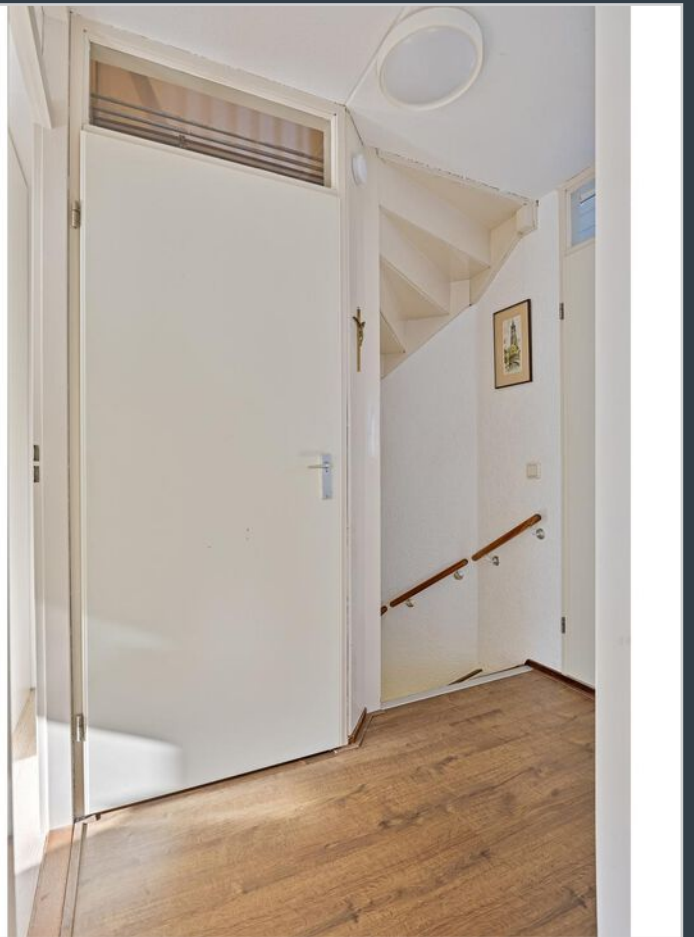
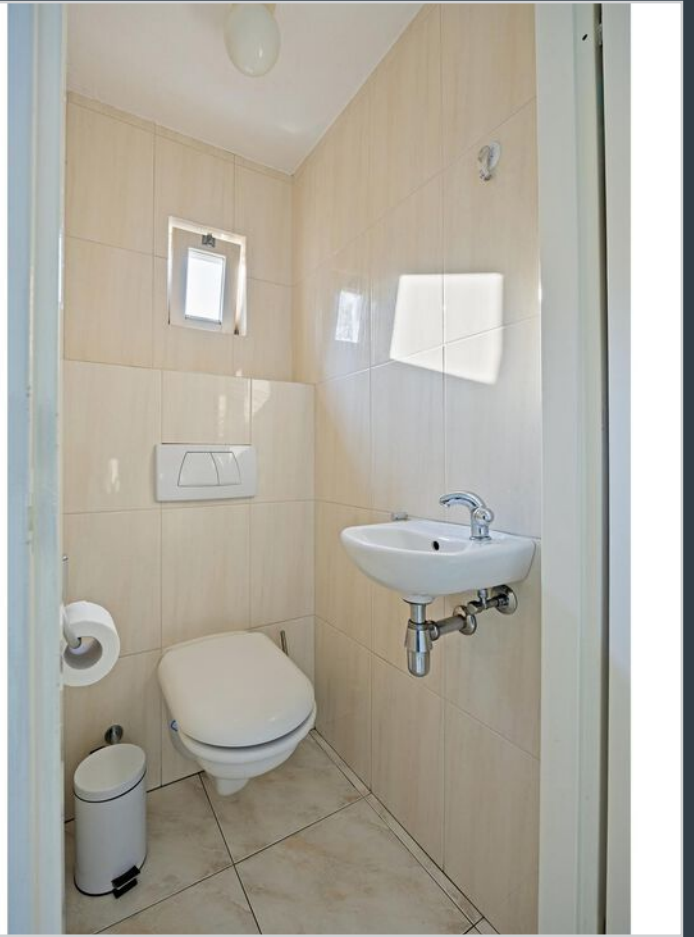







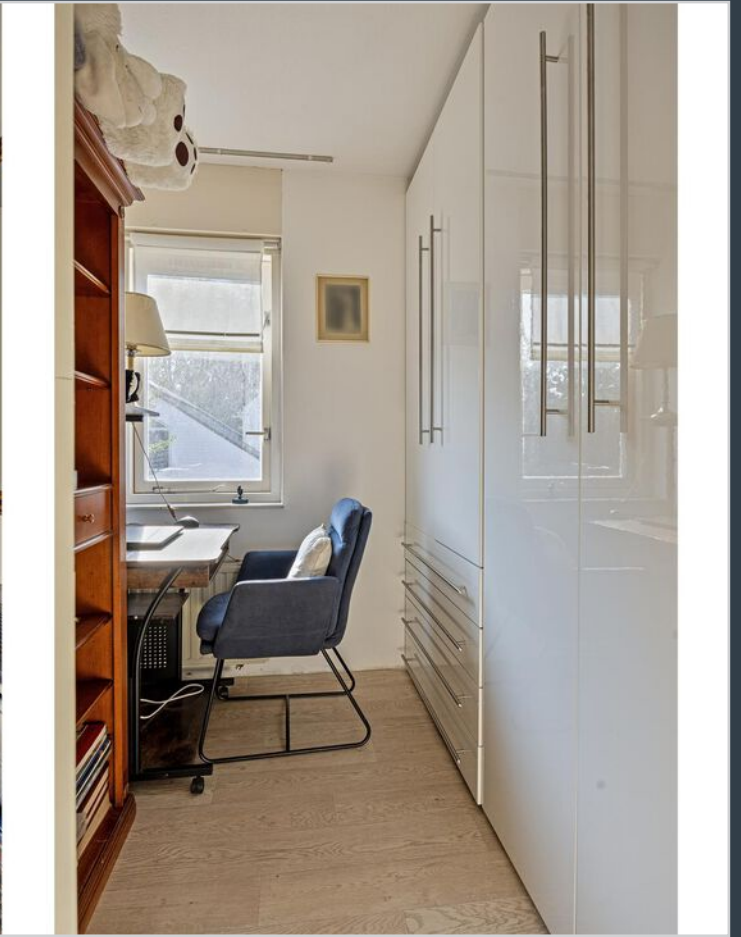

TWEEDE VERDIEPING

Zolder

De tweede verdieping is bereikbaar via een vaste trap. Op de voorzolder bevinden zich de aansluitingen voor de wasmachine en droger, evenals de cv-ketel (2019) en de omvormer van de zonnepanelen.

De vierde slaapkamer op deze verdieping is ruim en beschikt over een handige vliering en extra opbergruimte achter de knieschotten.



EXTERIEUR

Tuin en Garage

De zonnige achtertuin is gelegen op het westen en biedt volop ruimte voor ontspanning. Er is een royale overkapping gerealiseerd aan huis in 2020. Een groot terras met luifel, gazon, vijver en borders met vaste beplanting maken deze tuin tot een heerlijke plek om te genieten. Vanuit de tuin heb je directe toegang tot de naastgelegen straat. De garage is zowel vanuit de tuin als de oprit bereikbaar en biedt volop ruimte voor opslag of het parkeren van een auto.







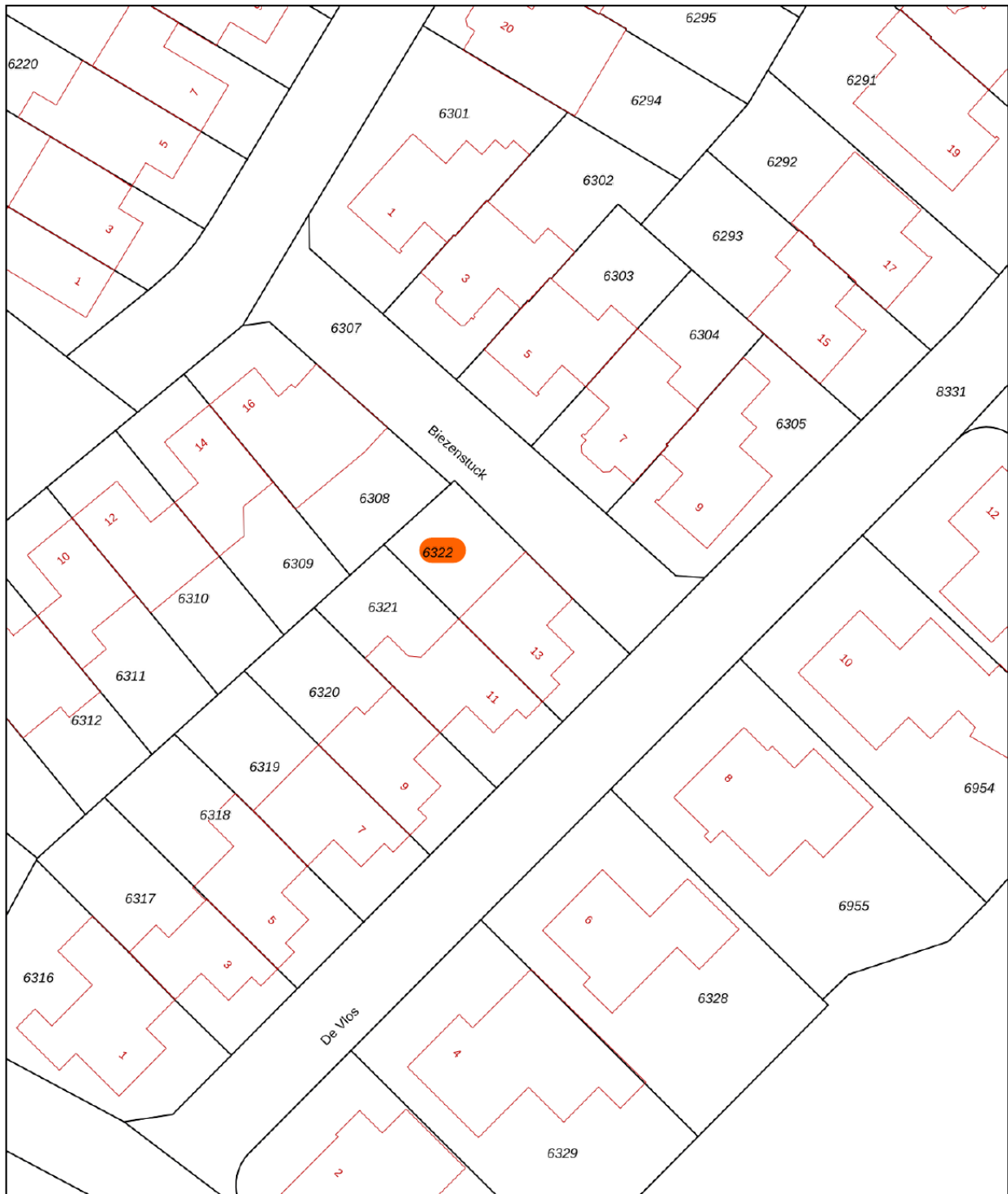

Kadastrale kaart

Uw referentie: de vlos 13



0 5 10 15 20 25m

<p>12345 25</p> <p>— Vastgestelde kadastrale grens — Voorlopige kadastrale grens — Administratieve kadastrale grens — Bebouwing</p>	<p>Deze kaart is noordgericht Perceelnummer Huisnummer</p>	<p>Schaal 1: 500</p> <p>Kadastrale gemeente Nuenen Sectie E Perceel 6322</p>	
---	--	--	---

Voor een eensluitend uittreksel, geleverd op 12 september 2024
De bewaarder van het kadaster en de openbare registers

Aan dit uittreksel kunnen geen betrouwbare maten worden ontleend.
De Dienst voor het kadaster en de openbare registers behoudt zich de intellectuele eigendomsrechten voor, waaronder het auteursrecht en het databankenrecht.



Aan de plattegronden kunnen geen rechten worden ontleend
 © Zibber www.zibber.nl



Aan de plattegronden kunnen geen rechten worden ontleend
 © Zibber www.zibber.nl

5.08 m

2.01 m 2.97 m

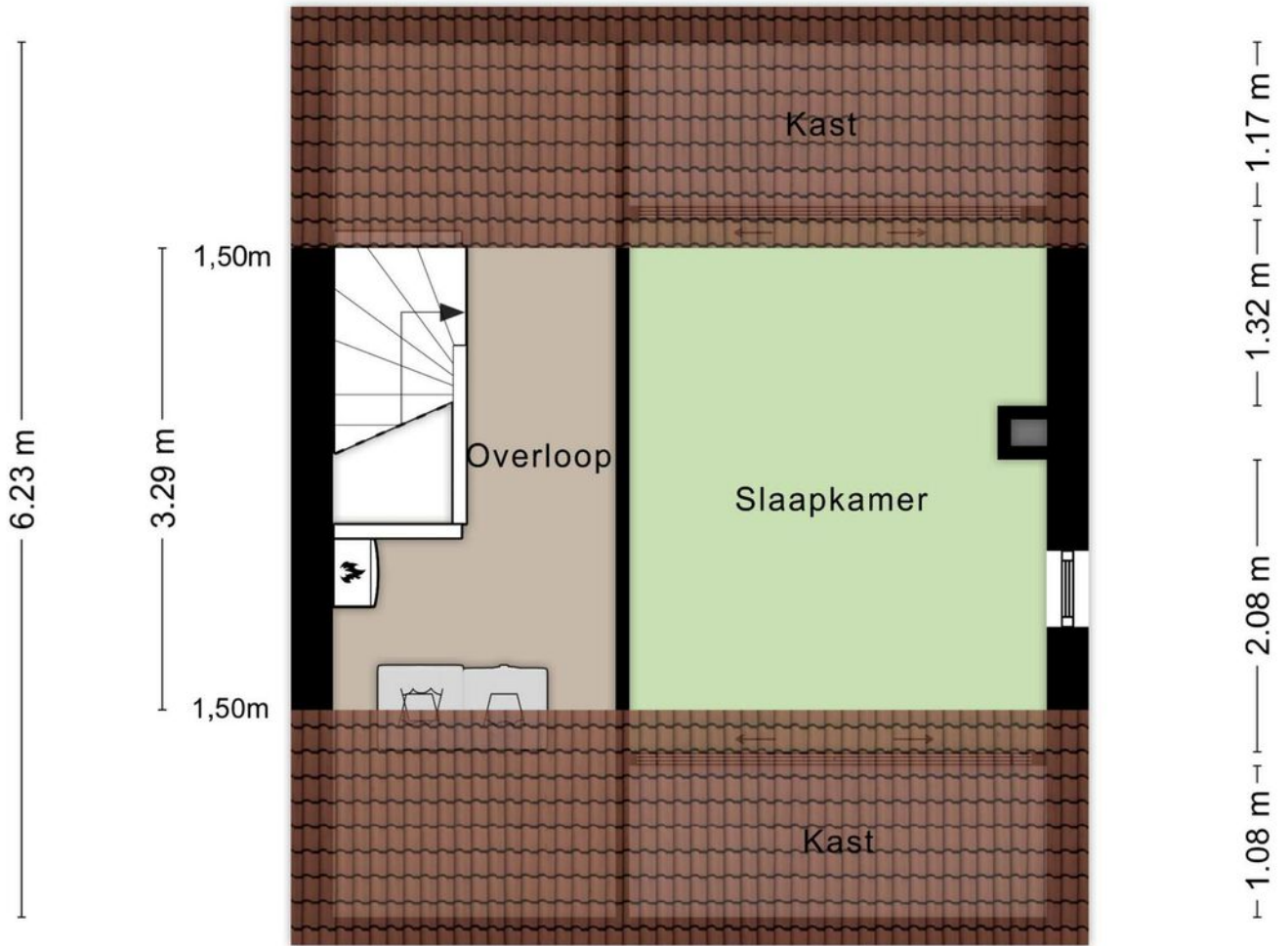

Aan de plattegronden kunnen geen rechten worden ontleend
© Zibber www.zibber.nl

Lijst van zaken

	Blijft achter	Gaat mee	Ter overname
Woning - Interieur			
Designradiator(en)	■		
Verlichting, te weten			
- inbouwspots/dimmers	■		
- opbouwspots/armaturen/lampen/dimmers	■		
- losse (hang)lampen		■	
Raamdecoratie/zonwering binnen, te weten			
- gordijnrails	■		
- gordijnen			■
- overgordijnen			■
- vitrages	■		
- rolgordijnen	■		
Vloerdecoratie, te weten			
- vloerbedekking	■		
- plavuizen	■		
Overig, te weten			
- spiegelwanden	■		
Woning - Keuken			
Keukenblok (met bovenkasten)	■		
Keuken (inbouw)apparatuur, te weten			
- kookplaat	■		
- (gas)fornuis	■		
- afzuigkap	■		
- magnetron	■		
- oven	■		
- combi-oven/combimagnetron	■		
- koelkast	■		
- vriezer	■		
- koel-vriescombinatie	■		
- vaatwasser	■		
Woning - Sanitair/sauna			
Toilet met de volgende toebehoren			

Lijst van zaken

	Blijft achter	Gaat mee	Ter overname
- toilet	<input checked="" type="checkbox"/>		
- toiletrolhouder	<input checked="" type="checkbox"/>		
- toiletborstel(houder)	<input checked="" type="checkbox"/>		
- fontein	<input checked="" type="checkbox"/>		
Badkamer met de volgende toebehoren			
- ligbad	<input checked="" type="checkbox"/>		
- jacuzzi/whirlpool	<input checked="" type="checkbox"/>		
- douche (cabine/scherm)	<input checked="" type="checkbox"/>		
- wastafel	<input checked="" type="checkbox"/>		
- wastafelmeubel	<input checked="" type="checkbox"/>		
- planchet	<input checked="" type="checkbox"/>		
- toiletkast	<input checked="" type="checkbox"/>		
- toilet	<input checked="" type="checkbox"/>		
- toiletrolhouder	<input checked="" type="checkbox"/>		
- toiletborstel(houder)	<input checked="" type="checkbox"/>		
Woning - Exterieur/installaties/veiligheid/ energiebesparing			
(Voordeur)bel	<input checked="" type="checkbox"/>		
(Veiligheids)sloten en overige inbraakpreventie	<input checked="" type="checkbox"/>		
Rookmelders	<input checked="" type="checkbox"/>		
(Klok)thermostaat	<input checked="" type="checkbox"/>		
Telefoonaansluiting/internetaansluiting	<input checked="" type="checkbox"/>		
Waterslot wasautomaat		<input checked="" type="checkbox"/>	
Zonnepanelen	<input checked="" type="checkbox"/>		
Warmwatervoorziening, te weten			
- CV-installatie	<input checked="" type="checkbox"/>		
Tuin - Inrichting			
Tuinaanleg/bestrating	<input checked="" type="checkbox"/>		
Tuin - Verlichting/installaties			
Buitenverlichting	<input checked="" type="checkbox"/>		
Tuin - Overig			
Overige tuin, te weten			

Lijst van zaken

Blijft achter

Gaat mee

Ter overname

- vlaggenmast(houder)



EXTRA INFORMATIE

Voorbehouden

Deze brochure is afgedrukt als hulpmiddel, zodat u zich kunt oriënteren inzake de globale indeling en grove afwerking. De gegevens zijn meestal afkomstig van een ons ter hand gestelde tekening en informatie. Het kan dus zijn dat deze brochure afwijkt van de realiteit. De realiteit ziet u tijdens een bezichtiging en daarvan moet u uitgaan. “Wij wijzen u er uitdrukkelijk op dat u aan de brochure geen enkel recht kunt ontleen, ook niet aan afmetingen, oppervlaktes en inhoud”.

Vraagprijs

De verkoper is niet verplicht om zijn woning aan u te verkopen wanneer u de vraagprijs heeft geboden en hij mag ook besluiten de vraagprijs te verhogen of te verlagen. Soms zijn er zo veel belangstellenden die de vraagprijs bieden of benaderen, dat het moeilijk te bepalen is wie de beste koper is. Op dat moment kan de verkoper –in overleg met zijn makelaar– besluiten de biedingsprocedure te wijzigen in bijvoorbeeld een inschrijving. Bij een inschrijving krijgen alle bidders een gelijke kans om een bod uit te brengen.

Bod

Een bieding houdt in, dat de koper een voorstel doet over o.a. de prijs, de aanvaardingsdatum, roerende zaken, alsmede ontbindende voorwaarden die hem aan de koop binden. De koper dient zich, voordat hij tot onderhandeling overgaat, op de hoogte te stellen van zijn financieringsmogelijkheden op basis van onder meer arbeidssituatie, inkomen, leningen en andere persoonlijke verplichtingen.

Tegenbod

Vaak wordt er gedacht dat u in onderhandeling bent wanneer u een bod uitbrengt. Dit is niet het geval. U bent pas in onderhandeling met de verkopende partij als deze reageert op uw bod door:

- a) Een tegenbod te doen.
- b) Expliciet te melden dat jullie in onderhandeling zijn.

De verkoper bepaalt zelf aan wie hij het huis verkoopt. Wanneer er meerdere kopers op de kust zijn, zal een NVM-makelaar melden dat er andere onderhandelingen lopen. Dus ook als u in onderhandeling bent, kan iemand anders een bod doen.

De koop

Als verkoper en koper het eens zijn over de belangrijkste zaken – onder andere prijs, leveringsdatum, ontbindende voorwaarden en eventuele afspraken over roerende zaken, dan is er overeenstemming. De verkopende NVM-makelaar legt die afspraken vast in de koopovereenkomst. De koop komt echter pas tot stand als beide partijen de koopovereenkomst hebben ondertekend.

In 2003 is in de wet opgenomen dat de koop van een woning door een consumentkoper (particulier) schriftelijk moet worden aangegaan. Voor die tijd kon een particulier ook mondeling een woning kopen.

De koper heeft drie dagen bedenktijd, waarin hij zonder opgaaf van redenen de koop kan ontbinden. De bedenktijd van drie dagen gaat in zodra een kopie van de getekende koopovereenkomst aan de koper ter hand is gesteld. Na deze tijd is de koop definitief rond, tenzij er ontbindende voorwaarden van toepassing zijn.

Ontbindende voorwaarden

Ontbindende voorwaarden zijn een belangrijk aandachtspunt. Koper en verkoper moeten het eens zijn over aanvullende afspraken en ontbindende voorwaarden voordat de koopovereenkomst wordt opgemaakt.

Voorbeelden van ontbindende voorwaarden zijn:

- Financieringsvoorbehoud
- Huisvestingsvergunning
- Negatieve uitkomst van een bouwkundige keuring.

Kosten koper (K.K.)

Deze afkorting wordt bijna altijd toegevoegd aan de aanbiedingsprijs van een bestaande woning. Wanneer dit het geval is dient de koper rekening te houden met een aantal bijkomende kosten:

- Overdrachtsbelasting (2%)
- Notariskosten voor de eigendomsoverdracht
- Kosten inschrijving kadaster

Gemiddeld komen deze kosten neer op ongeveer 3% van de koopsom. Overigens wordt de overdrachtsbelasting niet berekend over roerende zaken die de koper overneemt van de verkoper. Daarnaast maakt u bij 'kosten koper' nog andere kosten. Het gaat dan om van uw belastbaar inkomen- aftrekbare kosten als:

- Afsluitprovisie over de lening bij de bank
- Eventuele kosten Nationale Hypotheek Garantie
- Taxatiekosten
- Notariskosten voor de hypotheekinschrijving

Vrij op naam (V.O.N.)

Van 'vrij op naam' is meestal sprake bij nieuwbouwwoningen. De kosten van inschrijven in het kadaster, de overdrachtsbelasting en de notariskosten voor de eigendomsoverdracht worden door de verkoper betaald.

Wat wordt bedoeld met een overbruggingskrediet?

Het kan zijn dat u op een gegeven moment twee huizen in bezit heeft, uw oude huis en het nieuwe huis. De eventuele overwaarde van het oude huis heeft u dan ook nog niet tot uw beschikking, maar heeft u wel nodig voor de koop van het nieuwe huis. In overleg met de bank kunt u dit kapitaal tijdelijk lenen.

De onderzoeksplicht

Als koper heeft u een onderzoeksplicht. Van u als koper wordt verwacht dat u de staat van de woning onderzoekt. Gebreken die u bij de bezichtiging had kunnen ontdekken, komen voor uw rekening en kunnen later niet als verborgen gebrek worden benoemd. U kunt deze gebreken en de gebreken die gemeld zijn door verkoper meenemen in de onderhandelingen. Een verkoopmakelaar mag doorgaan met bezichtigingen als er al over een bod onderhandeld wordt.

De meldingsplicht

De verkoper van een huis heeft een meldingsplicht. Niet zichtbare of slecht zichtbare gebreken die bij de verkoper bekend zijn moeten aan de koper gemeld worden voordat de koop gesloten wordt. Niet alleen de verborgen gebreken aan de woning zelf vallen onder de meldingsplicht van de verkoper, ook moet de verkoper melden of er sprake is van bodemverontreiniging, geluids- of stankoverlast enzovoorts. Verzwijg geen zaken die later tot een kostbaar geschil over aansprakelijkheid zouden kunnen leiden. En hoewel de koper ook kritische vragen moet stellen, gaat de mededelingsplicht van de verkoper boven de onderzoeksplicht van de koper.

Waarborgsom

Bij de koop van een bestaand huis kan overeengekomen worden dat de koper, in afwachting van de eigendomsoverdracht, een deel van de koopsom (tot 10%) als zogenaamde waarborgsom stort bij de notaris. Als alternatief hiervoor kan voor een bankgarantie gekozen worden. De waarborgsom geeft de verkoper enige zekerheid dat de koop doorgaat.

Bankgarantie

Een bankgarantie is een verklaring waarmee de bank zich borg stelt voor het nakomen van de verplichtingen. Na het tekenen van de voorlopige koopovereenkomst wordt meestal een aanbetaling/waarborgsom of bankgarantie gevraagd van 10% van de koopsom. Voor het stellen van een bankgarantie brengt een bank kosten in rekening.

Na de bezichtiging

Een bezichtiging is voor beide partijen een spannende gebeurtenis, zowel voor de koper als voor de verkoper. Wij stellen het daarom zeer op prijs als u binnen enkele dagen uw bevindingen aan ons kenbaar maakt.



metselaars makelaardij

uw vertrouwen waard



Metselaars Makelaardij

Metselaars Makelaardij is een onafhankelijk makelaarskantoor, actief in Nuenen en de omliggende gemeenten.

Gespecialiseerd in de aan- en verkoop van woonhuizen en het taxeren van onroerend goed. Wij bieden u ouderwetse service in een modern jasje. Wij kennen de omgeving, wij kennen de markt en wij kennen de mensen.

En zodra u met ons in zee gaat, doen wij er alles aan om ú te leren kennen. Zodat u met een goed gevoel de

verantwoordelijkheid voor het kopen of verkopen van uw huis met ons deelt.

Metselaars Makelaardij is aangesloten bij de NVM. Ons complete woningaanbod vindt u dus ook op funda.nl.

OPENINGSTIJDEN

Maandag	9:00 - 17:30
Dinsdag	9:00 - 17:30
Woensdag	9:00 - 17:30
Donderdag	9:00 - 17:30
Vrijdag	9:00 - 17:30
Zaterdag	Op afspraak
Zondag	Gesloten



metselaars makelaardij

uw vertrouwen waard

Berg 19, 5671 CA Nuenen

T 040-2833057 | info@metselaarsmakelaardij.nl | www.metselaarsmakelaardij.nl

Kijk voor ons complete woningaanbod op www.metselaarsmakelaardij.nl

