



# metselaars makelaardij

uw vertrouwen waard



Papaverstraat 14, Eindhoven



# Papaverstraat 14, Eindhoven

Op centrale locatie in 'Stratum' gelegen instapklare tussenwoning met 3 slaapkamers, tuin op het zonnige westen, een berging en grotendeels voorzien van isolerende beglazing.

Enkele jaren geleden is zowel de keuken, het toilet als de badkamer vernieuwd. De woning ligt op loopafstand van winkels op het Kerstroosplein, scholen (lagere school en middelbaar) voetbalvelden en natuurgebied Stratumse heide! Vanaf deze locatie bent u in 2 minuten op knooppunt Leenderheide met de verbinding A2 en A67. De woning ligt in een rustige straat met ruim voldoende gratis parkeergelegenheid.

Aanvaarding: in overleg.

---

## ALGEMEEN:

Woonoppervlakte: 72 m<sup>2</sup>.

Inhoud: 255 m<sup>3</sup>.

Perceeloppervlakte: 121 m<sup>2</sup>.

Bouwjaar: ca. 1952.

Energielabel: C.

- Gemoderniseerde en instapklare tussenwoning;
- Moderne badkamer en toiletruimte;
- Zonnige achtertuin gelegen op het westen;
- Woning met veel lichtinval;
- Vrijwel geheel voorzien van isolerende beglazing, dakisolatie en spouwmuurisolatie;
- Voldoende en gratis parkeergelegenheid.



# BEGANE GROND

---

Entree/hal: de hal is voorzien van een moderne laminaatvloer. In de hal bevindt zich de verdiepte trapkast waarin de meterkast is geplaatst en verder is er toegang tot de vernieuwde toiletruimte met vrij hangend closet, trapopgang naar de 1e verdieping en de deur naar de keuken. Alle binnendeuren zijn nog uitgevoerd met charmante paneeldeuren.

Woonkamer: doorzonwoonkamer met veel lichtinval en een houtkleurige laminaatvloer. Alle wanden zijn enkele jaren geleden geheel opnieuw gestukt. Alle elektriciteitsbedrading is vervangen en de houten kozijnen zijn voorzien van isolerende beglazing.

Keuken: de keuken (2016) staat in open verbinding met de woonkamer en is uitgevoerd in een wandopstelling. Verder is deze keuken voorzien van een 4-pits gasfornuis, combi-oven, afzuigkap en koelkast en is er naast een provisiekast ook de deur met toegang tot de achtertuin.





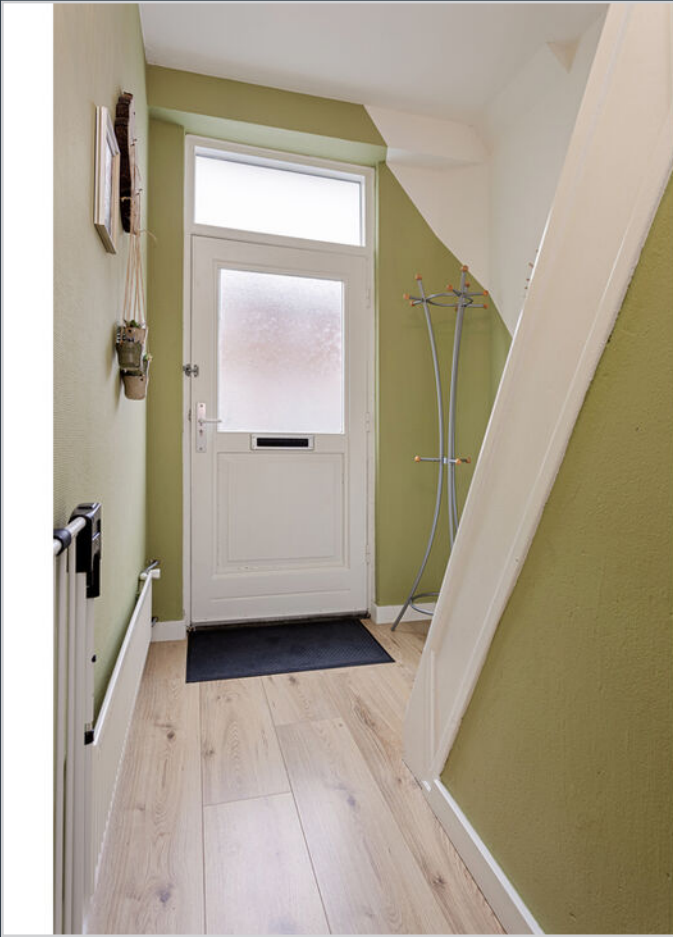



# EERSTE VERDIEPING

---

Overloop: overloop met toegang tot 3 slaapkamers, de badkamer en de vlizotrap naar de bergzolder.

Slaapkamer 1: slaapkamer gelegen aan de achterzijde van de woning voorzien van een inbouwkast, vaste wastafel en een elektrisch bedienbaar rolluik. Op de betonvloer ligt een houtkleurige laminaatvloer en de wanden zijn voorzien van vliesbehang.

Slaapkamer 2: slaapkamer gelegen aan de achterzijde van de woning en voorzien van een inbouwkast en elektrisch bedienbaar rolluik. De afwerking van de kamer is gelijk aan slaapkamer 1.

Slaapkamer 3: slaapkamer gelegen aan de voorzijde van de woning en voorzien van een inbouwkast. Op deze kamer is de aansluiting van de wasmachine te vinden. De afwerking van de slaapkamer is gelijk aan slaapkamer 1. Alle slaapkamers zijn voorzien van houten kozijnen met isolerende beglazing.

Badkamer: de moderne badkamer (2016) is uitgevoerd met een inloopdouche en badmeubel met wastafel.

Bergzolder: geheel beplankte bergzolder met cv opstelling Remeha HR 2017

















# EXTERIEUR

---

Achtertuint: de keurig aangelegde achtertuint is georiënteerd op het zonnige westen en voorzien van een zeer royaal terras wat van voor naar achter, door de hele tuint loopt. Aan beide kanten zijn borders te vinden met vaste beplanting en achter in de tuint is een stenen berging voor opslag en voor het plaatsen fietsen. Middels een poort aan de achterzijde is er toegang tot de brandgang.







Kadastrale kaart

Uw referentie: papaverstraat 14



<p>12345 25</p> <p>— Vastgestelde kadastrale grens — Voorlopige kadastrale grens — Administratieve kadastrale grens — Bebouwing</p>	<p>Deze kaart is noordgericht</p> <p>Perceelnummer</p> <p>Huisnummer</p> <p>Kadastrale gemeente Stratum</p> <p>Sectie D</p> <p>Perceel 8004</p>	<p>Schaal 1: 500</p> <p>Kadastrale gemeente Stratum</p> <p>Sectie D</p> <p>Perceel 8004</p>	
---	---	---	---

Aan dit uittreksel kunnen geen betrouwbare maten worden ontleend. De Dienst voor het kadaster en de openbare registers behoudt zich de intellectuele eigendomsrechten voor, waaronder het auteursrecht en het databankenrecht.

Voor een eensluidend uittreksel, geleverd op 10 oktober 2023  
De bewaarder van het kadaster en de openbare registers

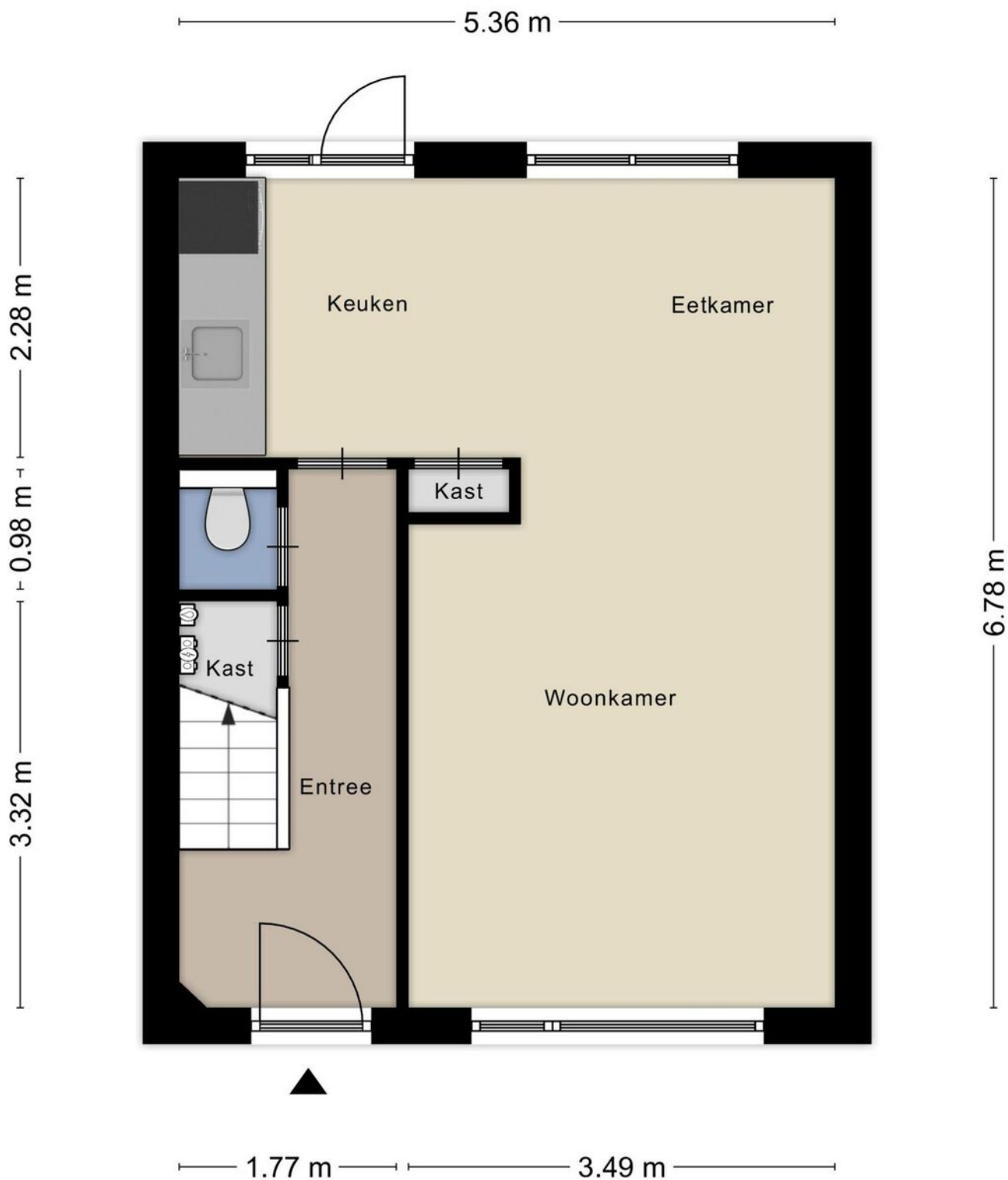

Aan de plattegronden kunnen geen rechten worden ontleend  
© Zibber [www.zibber.nl](http://www.zibber.nl)



Aan de plattegronden kunnen geen rechten worden ontleend  
 © Zibber www.zibber.nl

5.36 m

5.91 m

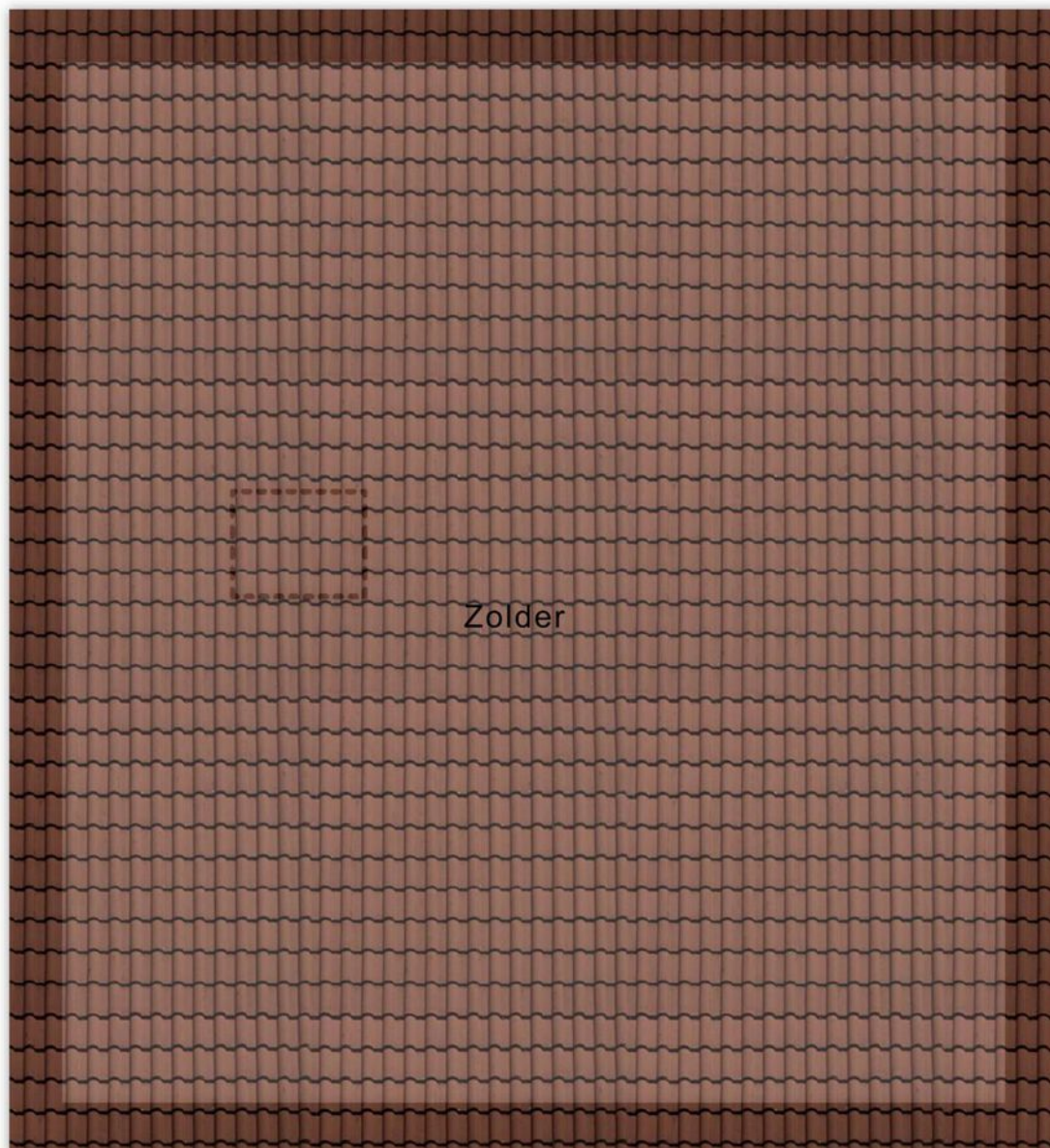

Aan de plattegronden kunnen geen rechten worden ontleend  
© Zibber [www.zibber.nl](http://www.zibber.nl)



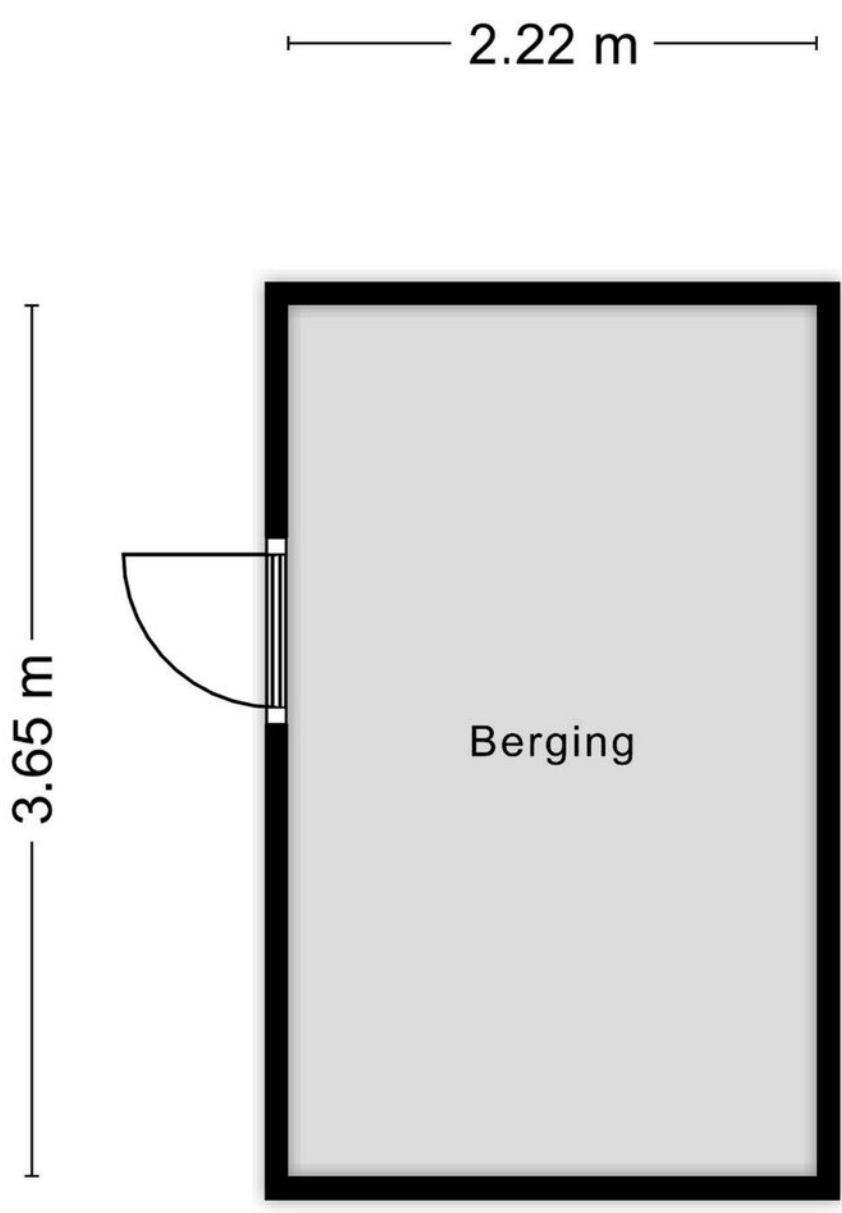

Aan de plattegronden kunnen geen rechten worden ontleend  
© Zibber [www.zibber.nl](http://www.zibber.nl)

# Lijst van zaken

	Blijft achter	Gaat mee	Ter overname
<b>Woning - Interieur</b>			
Radiatorafwerking	■		
Verlichting, te weten			
- losse (hang)lampen	■		
- eetkamer lampen		■	
- lampen slaapkamer naast bed		■	
(Losse)kasten, legplanken, te weten			
- Inbouwkasten en planken blijven achter	■		
- tv meubel	■		
Raamdecoratie/zonwering binnen, te weten			
- gordijnrails	■		
- gordijnen	■		
- rolgordijnen	■		
- Gordijnen in de woonkamer		■	
Vloerdecoratie, te weten			
- laminaat	■		
- plavuizen	■		
Overig, te weten			
- schilderij ophangstelsel	■		
- schaduwdoek voor in de tuin kunnen we achterlaten, indien gewenst.			■
- deurklinken gaan mogelijk mee en worden dan vervangen. De vervangende klinken blijven achter.		■	
<b>Woning - Keuken</b>			
Keukenblok (met bovenkasten)	■		
Keuken (inbouw)apparatuur, te weten			
- kookplaat	■		
- (gas)fornuis	■		
- afzuigkap	■		
- combi-oven/combimagnetron	■		
- koelkast	■		
<b>Woning - Sanitair/sauna</b>			

# Lijst van zaken

	Blijft achter	Gaat mee	Ter overname
Toilet met de volgende toebehoren			
- toilet	■		
- toiletrolhouder	■		
Badkamer met de volgende toebehoren			
- douche (cabine/scherm)	■		
- wastafel	■		
- wastafelmeubel	■		
- 2 chrome haakjes	■		
<b>Woning - Exterieur/installaties/veiligheid/energiebesparing</b>			
(Voordeur)bel	■		
Rookmelders		■	
(Klok)thermostaat	■		
Rolluiken	■		
Telefoonaansluiting/internetaansluiting	■		
Veiligheidsschakelaar wasautomaat		■	
Waterslot wasautomaat		■	
Warmwatervoorziening, te weten			
- CV-installatie	■		
<b>Tuin - Inrichting</b>			
Tuinaanleg/bestrating	■		
Beplanting	■		
Camelia (vaste plant bak rechts) gaat mee. De hoge bloembakken (roze) gaan mee. Indien gewenst kunnen we overige plastic bloempotten achterlaten.		■	
<b>Tuin - Verlichting/installaties</b>			
Buitenverlichting	■		
Tijd- of schemerschakelaar/bewegingsmelder	■		
<b>Tuin - Bebouwing</b>			
Tuinhuis/buitenberging	■		
Kasten/werkbank in tuinhuis/berging		■	

# EXTRA INFORMATIE

## Voorbehouden

Deze brochure is afgedrukt als hulpmiddel, zodat u zich kunt oriënteren inzake de globale indeling en grove afwerking. De gegevens zijn meestal afkomstig van een ons ter hand gestelde tekening en informatie. Het kan dus zijn dat deze brochure afwijkt van de realiteit. De realiteit ziet u tijdens een bezichtiging en daarvan moet u uitgaan. “Wij wijzen u er uitdrukkelijk op dat u aan de brochure geen enkel recht kunt ontlenen, ook niet aan afmetingen, oppervlaktes en inhoud”.

## Vraagprijs

De verkoper is niet verplicht om zijn woning aan u te verkopen wanneer u de vraagprijs heeft geboden en hij mag ook besluiten de vraagprijs te verhogen of te verlagen. Soms zijn er zo veel belangstellenden die de vraagprijs bieden of benaderen, dat het moeilijk te bepalen is wie de beste koper is. Op dat moment kan de verkoper –in overleg met zijn makelaar– besluiten de biedingsprocedure te wijzigen in bijvoorbeeld een inschrijving. Bij een inschrijving krijgen alle bidders een gelijke kans om een bod uit te brengen.

## Bod

Een bieding houdt in, dat de koper een voorstel doet over o.a. de prijs, de aanvaardingsdatum, roerende zaken, alsmede ontbindende voorwaarden die hem aan de koop binden. De koper dient zich, voordat hij tot onderhandeling overgaat, op de hoogte te stellen van zijn financieringsmogelijkheden op basis van onder meer arbeidssituatie, inkomen, leningen en andere persoonlijke verplichtingen.

## Tegenbod

Vaak wordt er gedacht dat u in onderhandeling bent wanneer u een bod uitbrengt. Dit is niet het geval. U bent pas in onderhandeling met de verkopende partij als deze reageert op uw bod door:

- a) Een tegenbod te doen.
- b) Expliciet te melden dat jullie in onderhandeling zijn.

De verkoper bepaalt zelf aan wie hij het huis verkoopt. Wanneer er meerdere kopers op de kust zijn, zal een NVM-makelaar melden dat er andere onderhandelingen lopen. Dus ook als u in onderhandeling bent, kan iemand anders een bod doen.

## De koop

Als verkoper en koper het eens zijn over de belangrijkste zaken – onder andere prijs, leveringsdatum, ontbindende voorwaarden en eventuele afspraken over roerende zaken, dan is er overeenstemming. De verkopende NVM-makelaar legt die afspraken vast in de koopovereenkomst. De koop komt echter pas tot stand als beide partijen de koopovereenkomst hebben ondertekend.

In 2003 is in de wet opgenomen dat de koop van een woning door een consumentkoper (particulier) schriftelijk moet worden aangegaan. Voor die tijd kon een particulier ook mondeling een woning kopen.

De koper heeft drie dagen bedenktijd, waarin hij zonder opgaaf van redenen de koop kan ontbinden. De bedenktijd van drie dagen gaat in zodra een kopie van de getekende koopovereenkomst aan de koper ter hand is gesteld. Na deze tijd is de koop definitief rond, tenzij er ontbindende voorwaarden van toepassing zijn.

### **Ontbindende voorwaarden**

Ontbindende voorwaarden zijn een belangrijk aandachtspunt. Koper en verkoper moeten het eens zijn over aanvullende afspraken en ontbindende voorwaarden voordat de koopovereenkomst wordt opgemaakt.

Voorbeelden van ontbindende voorwaarden zijn:

- Financieringsvoorbehoud
- Huisvestingsvergunning
- Negatieve uitkomst van een bouwkundige keuring.

### **Kosten koper (K.K.)**

Deze afkorting wordt bijna altijd toegevoegd aan de aanbiedingsprijs van een bestaande woning. Wanneer dit het geval is dient de koper rekening te houden met een aantal bijkomende kosten:

- Overdrachtsbelasting (2%)
- Notariskosten voor de eigendomsoverdracht
- Kosten inschrijving kadaster

Gemiddeld komen deze kosten neer op ongeveer 3% van de koopsom. Overigens wordt de overdrachtsbelasting niet berekend over roerende zaken die de koper overneemt van de verkoper. Daarnaast maakt u bij 'kosten koper' nog andere kosten. Het gaat dan om van uw belastbaar inkomen- aftrekbare kosten als:

- Afsluitprovisie over de lening bij de bank
- Eventuele kosten Nationale Hypotheek Garantie
- Taxatiekosten
- Notariskosten voor de hypotheekinschrijving

### **Vrij op naam (V.O.N.)**

Van 'vrij op naam' is meestal sprake bij nieuwbouwwoningen. De kosten van inschrijven in het kadaster, de overdrachtsbelasting en de notariskosten voor de eigendomsoverdracht worden door de verkoper betaald.

### **Wat wordt bedoeld met een overbruggingskrediet?**

Het kan zijn dat u op een gegeven moment twee huizen in bezit heeft, uw oude huis en het nieuwe huis. De eventuele overwaarde van het oude huis heeft u dan ook nog niet tot uw beschikking, maar heeft u wel nodig voor de koop van het nieuwe huis. In overleg met de bank kunt u dit kapitaal tijdelijk lenen.

### **De onderzoeksplicht**

Als koper heeft u een onderzoeksplicht. Van u als koper wordt verwacht dat u de staat van de woning onderzoekt. Gebreken die u bij de bezichtiging had kunnen ontdekken, komen voor uw rekening en kunnen later niet als verborgen gebrek worden benoemd. U kunt deze gebreken en de gebreken die gemeld zijn door verkoper meenemen in de onderhandelingen. Een verkoopmakelaar mag doorgaan met bezichtigingen als er al over een bod onderhandeld wordt.

### **De meldingsplicht**

De verkoper van een huis heeft een meldingsplicht. Niet zichtbare of slecht zichtbare gebreken die bij de verkoper bekend zijn moeten aan de koper gemeld worden voordat de koop gesloten wordt. Niet alleen de verborgen gebreken aan de woning zelf vallen onder de meldingsplicht van de verkoper, ook moet de verkoper melden of er sprake is van bodemverontreiniging, geluids- of stankoverlast enzovoorts. Verzwijg geen zaken die later tot een kostbaar geschil over aansprakelijkheid zouden kunnen leiden. En hoewel de koper ook kritische vragen moet stellen, gaat de mededelingsplicht van de verkoper boven de onderzoeksplicht van de koper.

### **Waarborgsom**

Bij de koop van een bestaand huis kan overeengekomen worden dat de koper, in afwachting van de eigendomsoverdracht, een deel van de koopsom (tot 10%) als zogenaamde waarborgsom stort bij de notaris. Als alternatief hiervoor kan voor een bankgarantie gekozen worden. De waarborgsom geeft de verkoper enige zekerheid dat de koop doorgaat.

### **Bankgarantie**

Een bankgarantie is een verklaring waarmee de bank zich borg stelt voor het nakomen van de verplichtingen. Na het tekenen van de voorlopige koopovereenkomst wordt meestal een aanbetaling/waarborgsom of bankgarantie gevraagd van 10% van de koopsom. Voor het stellen van een bankgarantie brengt een bank kosten in rekening.

### **Na de bezichtiging**

Een bezichtiging is voor beide partijen een spannende gebeurtenis, zowel voor de koper als voor de verkoper. Wij stellen het daarom zeer op prijs als u binnen enkele dagen uw bevindingen aan ons kenbaar maakt.



**metselaars makelaardij**

uw vertrouwen waard



## Metselaars Makelaardij

Metselaars Makelaardij is een onafhankelijk makelaarskantoor, actief in Nuenen en de omliggende gemeenten.

Gespecialiseerd in de aan- en verkoop van woonhuizen en het taxeren van onroerend goed. Wij bieden u ouderwetse service in een modern jasje. Wij kennen de omgeving, wij kennen de markt en wij kennen de mensen.

En zodra u met ons in zee gaat, doen wij er alles aan om ú te leren kennen. Zodat u met een goed gevoel de

verantwoordelijkheid voor het kopen of verkopen van uw huis met ons deelt.

Metselaars Makelaardij is aangesloten bij de NVM. Ons complete woningaanbod vindt u dus ook op [funda.nl](http://funda.nl).

### OPENINGSTIJDEN

Maandag	9:00 - 17:30
Dinsdag	9:00 - 17:30
Woensdag	9:00 - 17:30
Donderdag	9:00 - 17:30
Vrijdag	9:00 - 17:30
Zaterdag	Op afspraak
Zondag	Gesloten



# metselaars makelaardij

uw vertrouwen waard

Berg 19, 5671 CA Nuenen

T 040-2833057 | [info@metselaarsmakelaardij.nl](mailto:info@metselaarsmakelaardij.nl) | [www.metselaarsmakelaardij.nl](http://www.metselaarsmakelaardij.nl)

Kijk voor ons complete woningaanbod op [www.metselaarsmakelaardij.nl](http://www.metselaarsmakelaardij.nl)

